Accesorios

Suelo radiante

Banda perimetral con faldón de polietileno | Ref: F17BP0003

Banda perimetral de espuma de polietileno de baja densidad + film LDPE

Con cinta dorsal adhesiva. Incorpora faldón de polietileno pegado a la cinta de foam. Suministrada en rollos de 50 m.

Apta para cualquiera de los paneles aislantes del sistema de suelo radiante Maxlor.

Desbobinador de tubería plegable con bolsa | Ref: F17DE0001

Desbobinador de tubería con diseño patentado de reducidas dimensiones. Base con rodillos. Plegable. Incluye bolsa de tela para facilitar su transporte.

Permite a una persona cargar sin esfuerzo 1.000 m. de bobina de tubería.

Facilidad de montaje, desmontaje y uso.

Codo guía para tubería | Ref: F17CG0001

Codo guía para tuberías de diámetro 14-18.

Suministrado en bolsas de 100 unidades.

Grapa doble arpón 40mm. | Ref: F17SR0001

Grapa de doble arpón 40mm para fijación de tubería a panel liso aislante de suelo radiante. Para tubos de diámetros entre 14mm y 20mm.

Con doble arpón para una mejor fijación del tubo al panel. Preparadas para uso con pistola de grapas en tiras de 30 ud., acortando los tiempos de instalación. Fabricadas con una mezcla de plásticos que aporta flexibilidad a las grapas y evita roturas durante la instalación.

En cajas de 300ud (grupos de 30ud)

Grapadora mecánica | Ref: F17SR0002

Grapadora ergonómica para fijación eficaz de tubería de calefacción por suelo radiante mediante grapas Maxlor. Con sistema de ajuste protector que permite ajustar la fuerza del brazo que vuelve a la posición de base. El diseño mejorado y ergonómico facilita aún más el trabajo.

Las ventajas de utilizar la grapadora Maxlor son:

- Reducción del tiempo de montaje
- Alta eficacia y comodidad
- Fiabilidad del dispositivo
- Alta precisión de montaje
- Facilidad de uso
- Fabricada con materiales de alta calidad que garantizan el uso a largo plazo
- Resistencia a los daños.

Todos los datos e imágenes son indicativos y están sujetos a cambios sin previo aviso.

Accesorios

Suelo radiante

Tapones tuberías | Ref: F17SR0003 (azul) F17SR0004 (rojo)

Tapones para cierre de tuberías de calefacción y sistemas de agua durante las pruebas de estanqueidad.

Disponibles en diámetro 1/2" y en dos colores, rojo y azul. Material: polipropileno.

En cajas de 150ud.

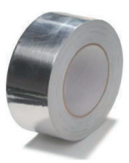

Cinta aluminio 48mm x 50 m. | Ref: F17SR0005

Cinta de aluminio para unión y sellado elementos.

En rollos de 50m.

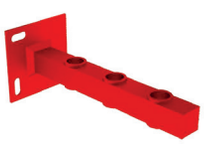

Barra para alojar manómetro y válvulas seguridad | Ref: F17SR0005

Juego de seguridad de acero especial sin equipo.

Para proteger el sistema de calefacción ante el aumento de la presión causado por el aumento de la temperatura del agua en la instalación y su expansión térmica. Barra preparada para alojar válvula de seguridad, manómetro y válvula automática de purgado de aire (sólo barra 280x30x30mm)

Aditivo superplastificante. Garrafa 25 Kg | Ref:168366

Recomendado con el sistema de suelo radiante Maxlor: Sikament® - 200R para mejorar la calidad del mortero aumentando su plasticidad y como reductor de agua, mejorando las resistencias finales.

Superplastificante de efecto prolongado, ralentiza el fraguado del cemento. Dosificación variable entre el 1%-1,5% del peso del cemento. Con tiempo caluroso puede aumentar esta dosificación. Garrafa de 25 Kg.

Actuador electrotérmico | Ref: F17AC0001

Actuador electrotérmico de diseño compacto con accionamiento on/off. Puede conectarse con válvulas termostatizables para radiadores, válvulas para fancoil y colectores.

Cuenta con caja en material polimérico autoextinguible y casquillo roscado en latón niquelado M30x1,5. 49,5x52x40,5mm (Ancho x Alto x Profundidad)

CARACTERÍSTICAS TÉCNICAS	
Carrera (mm)	3,5
Fuerza obturador (N)	100
Temperatura de trabajo (°C)	0-50
Protección	IP 54
Alimentación	230V

Conforme con las Directivas: LVD 2014/35/UE - EMC 2014/30/UE - Cuenta con aprobación TÜV

Todos los datos e imágenes son indicativos y están sujetos a cambios sin previo aviso.