DESPIECE

DU1101 KIT DUCHETA EMPOTRADO PARA INODORO. DOS AGUAS

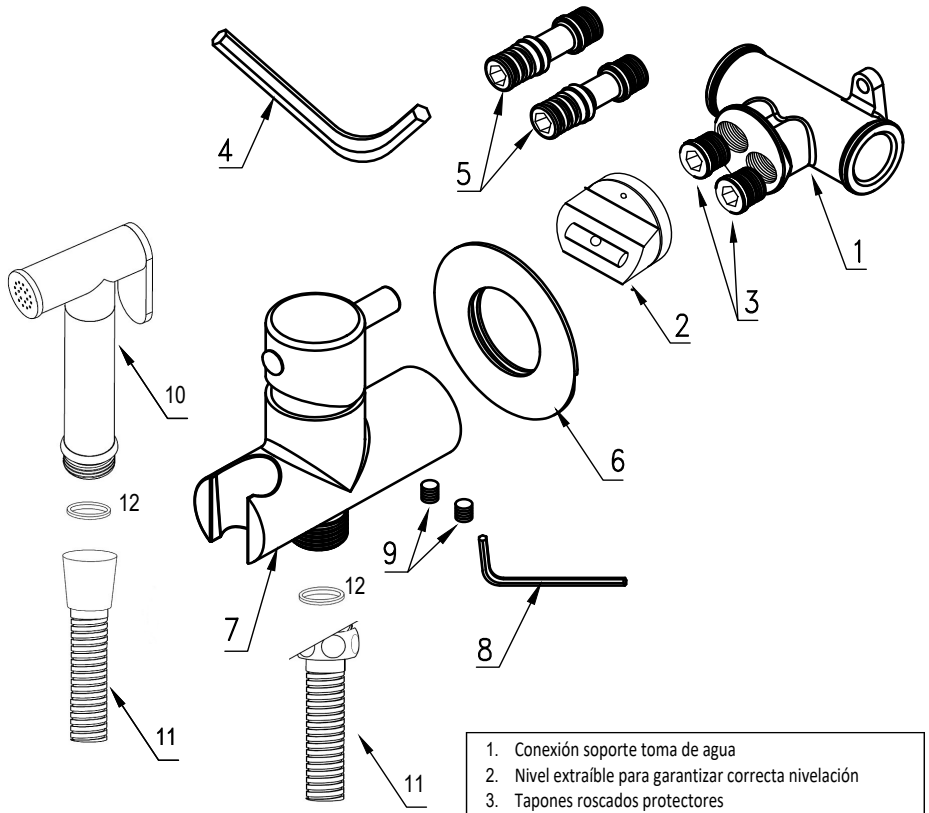

1. Conexión soporte toma de agua
2. Nivel extraíble para garantizar correcta nivelación
3. Tapones roscados protectores
4. Llave allen de mayor diámetro
5. Conectores de salida de agua fría y caliente
6. Florón embellecedor
7. Monomando mezclador agua fría/caliente para empotrar
8. Llave allen pequeña
9. Tornillos cabeza allen
10. Ducheta con corte de agua
11. Flexo de acero inoxidable de 120 cm.
12. Junta flexible de goma

Debe asegurarse de que la instalación de la ducheta sea realizada por un instalador profesional. Por favor, siga las indicaciones del presente manual para una correcta instalación.

No utilice productos abrasivos para la limpieza de los elementos de la ducheta. Tampoco se deben utilizar estropajos de fibras duras. Se recomienda realizar la limpieza utilizando paño humedecido en agua o detergente neutro.

GUÍA DE INSTALACIÓN

DU1101 KIT DUCHETA EMPOTRADO PARA INODORO. DOS AGUAS

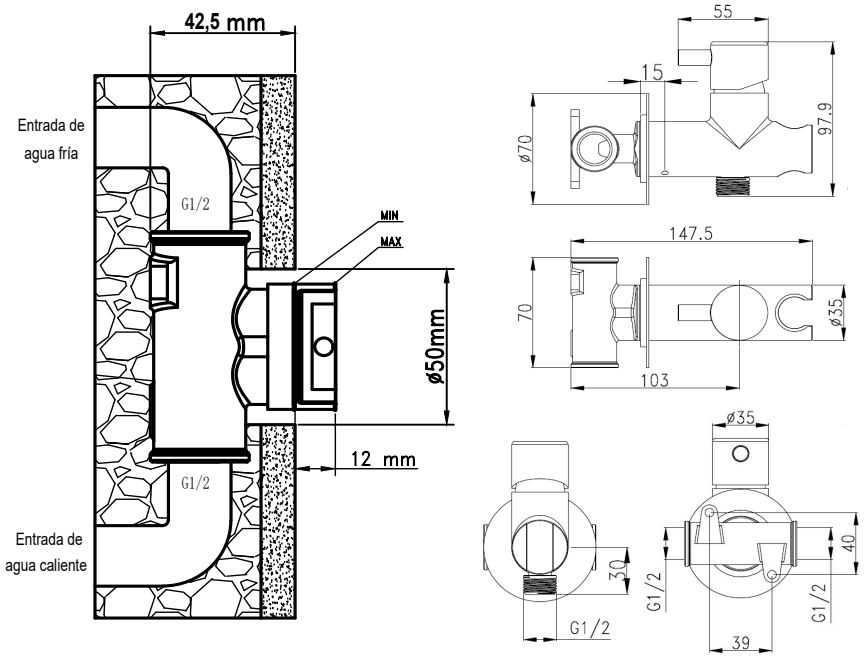

GUÍA DE INSTALACIÓN	
1	Conecte la pieza de conexión de toma de agua (1)
2	Con la ayuda del nivel (2) conseguirá realizar una correcta instalación. Tenga en cuenta la tolerancia indicada por la propia pieza para hacer un correcto replanteo teniendo en cuenta el espesor de alicatado o revestimiento final de la pared. La propia pieza de nivel actúa como protector. **Es muy importante no quitar esta pieza hasta que terminen los trabajos de albañilería y alicatado para que no entren restos de materiales.**
3	Retire el nivel (2) y los tapones roscados protectores (3) con la llave allen de mayor diámetro (4). Deje correr el agua durante uno o dos minutos para eliminar posibles restos en la tubería.
4	Fije con la llave allen (4) los conectores de salida de agua fría y caliente (5) en el lugar de los tapones (3).
5	Retire los tornillos cabeza allen (9) del cuerpo del monomonado (7) con la llave allen de menor diámetro (8).
6	Coloque el florón embellecedor (6) en el cuerpo del monomando (7) e introdúzcalo en la salida de agua (5), para terminar de fijarlo atornillando (9) con la llave allen (8).
7	Por último, coloque las juntas flexibles de goma (12) entre el flexo (11) y el cuerpo del grifo y del flexo a la ducheta (10).